

MAPA DE ROTA DE TRANSPORTE ESCOLAR

Responsável Técnico: Larissa Felipe Guedes

Data: 03/12/2025

GOVERNO DO ESPÍRITO SANTO  
SECRETARIA DE ESTADO DA EDUCAÇÃO  
SUBSECRETARIA DE SUPORTE A EDUCAÇÃO

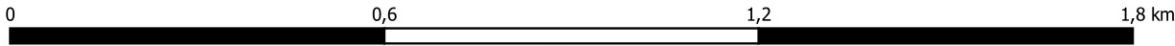
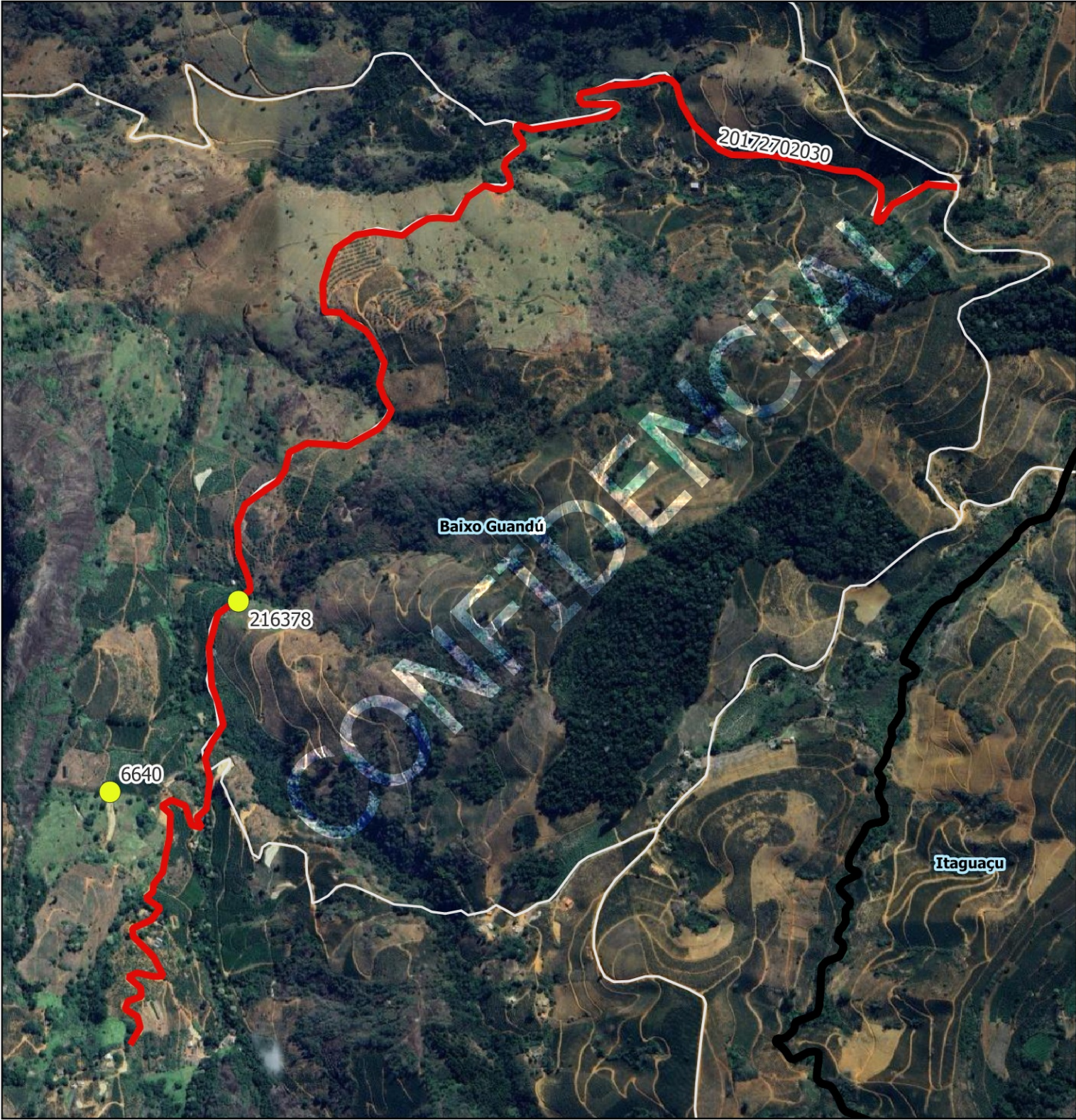

Legenda

- ALUNO**
- alunos\_estaduais [1112]
  - rotas\_sedu

- LIMITES**
- Limites\_Estaduais
  - Limite\_Municipal\_2018
  - Estradas\_Vicinais

Google Satellite

ITAGUACU

Escola: EEEFM FABIANO FRANCISCO TOMASINI

Código roteiro: 20172702030

Tipo: CO

Turno: M

Alunos:

Estado: 2

Município: 0

Total: 2

Máximo\*: 2

Quilometragem: Ida: 4.8

Volta: 4.8

Ap\*: 4.8

Total\*: 14.3999999

Versão: 27

Horários previstos: Entrada: 7:00

Saída: 12:20

Projeção Universal Transversa de Mercator / Origem da quilometragem no Equador e Meridiano Central acrescidas as constantes 10.000 km e 500 km respectivamente / Datum: SIRGAS 2000 / Fuso:24 / Hemisfério:Sul / Vitória - ES. AP\*: Aproveitamento de veículos || Total\*: Somatório das quilometragens de ida/volta e aproveitamento || Máximo\*: Total de alunos transportados simultaneamente || A identificação dos alunos estaduais é realizada pelo número de Registro de Alunos (ID) e a identificação dos alunos municipais é realizada pelo número "seq" no TranscolarES.

Nome do roteiro

CONEXÃO - VALDEVI LELIS X 20172702029



**INFORMAÇÕES DO DOCUMENTO**

Documento capturado em 19/12/2025 10:47:49 (HORÁRIO DE BRASÍLIA - UTC-3)  
por HELISCLEIDY PEREIRA DE QUEIROZ JASKE (GERENTE - GEARH - SEMEC - PMITAG)  
Valor Legal: CÓPIA SIMPLES | Natureza: DOCUMENTO NATO-DIGITAL

A disponibilidade do documento pode ser conferida pelo link: <https://e-docs.es.gov.br/d/2025-9H3BN1>